

**OPTILINE a.s.**

IČ: 26270412

se sídlem Mlýnská 22/4, Bubeneč, 160 00 Praha 6

zápis v obchodním rejstříku: MS Praha, B 22915

zastoupená pověřenou odbornou společností

SITEL, spol. s r.o.

IČ: 44797320

zápis v obchodním rejstříku: MS Praha, C 6725

sídlo: Baarova 957/15, 140 00 Praha 4

pro účely zaslání tohoto vyjádření dále zastoupená společností

CNL INVEST s.r.o.

IČ: 28522648

zápis v obchodním rejstříku: MS Praha, C 147768

se sídlem Ke klubovně 1650/9, Stodůlky, 155 00 Praha 5

(dále jen „**OPTILINE**“)

**HBH Projekt spol. s r.o.**

**David Danhofer**

**Kabátnickova 216/5**

**60200 Brno**

Číslo vyjádření

**OPNE00435/24**

V Praze dne 5.3.2024

**Věc:** Vyjádření k existenci technické infrastruktury – podzemního komunikačního vedení a zařízení veřejné komunikační sítě,

pro účely akce/stavby: Návrh opatření na omezení rychlosti při vjezdu do obce – studie, kdy posouzení bylo provedeno výhradně v rozsahu sděleném žadatelem, tedy vzájemném území vyznačeném žadatelem a nikde jinde, a pro žadatelem uvedený účel.

V žadatelem určeném a vyznačeném území (viz příloha) má společnost **OPTILINE** uloženo podzemní komunikační vedení a zařízení veřejné komunikační sítě ve svém vlastnictví (dále „**PV**“) a tedy **dojde ke střetu s PV**, kdy součástí PV jsou technologické prvky (zejm. kabely, ochranné trubky) vysoké hodnoty a důležitosti.

- Důvod vydání vyjádření: **studie**
- Identifikace dotčeného PV: **CD 06**
- Kontakt na ochranu sítí OPTILINE: tel.: 267198126, 722485662, e-mail: ochranasite@site.cz

**Pro účel předmětné akce/stavby stanovuje OPTILINE následující podmínky:**

- i. Žadatel/stavebník bere na vědomí, že v zájmové lokalitě se nachází PV a zavazuje se dodržovat veškeré podmínky společnosti OPTILINE;
- ii. V podkladech a dokumentaci k žádosti o vydání příslušného povolení či uzavření veřejnoprávní smlouvy bude PV zohledněno a jeho dotčení bude technicky řešeno v součinnosti se zástupcem OPTILINE (e-mail: ochranasite@site.cz);
- iii. Dokumentace pro provádění stavby bude předem předložena společnosti OPTILINE (ochranasite@site.cz) k odsouhlasení;
- iv. V ochranném pásmu PV není dovoleno provádět jakékoli činnosti bez předchozího písemného souhlasu společnosti OPTILINE, kdy žádost o **souhlas se zahájením prací je třeba doručit společnosti OPTILINE minimálně tři (3) týdny předem** (ochranasite@site.cz);
- v. **Zástupce společnosti OPTILINE bude přizván k předání staveniště** (ochranasite@site.cz);

CNL INVEST s.r.o., Ke Klubovně 1650/9, 155 00, Praha 5, IČ: 28522648, DIČ: CZ28522648

provozovna: Ortenovo náměstí 1487/12, 170 00, Praha 7 - Holešovice

☐ +420 222 261 001, ☐ info@cnlinvest.cz, info@zadosti.cz, www.cnlinvest.cz, www.zadosti.cz

Zapsána v Obchodním rejstříku vedeného Městským soudem v Praze oddíl C, vložka 147768

Strana 1. ze 6

- vi. **Před zahájením prací bude poloha PV přímo na staveništi vyznačena geodetickým vytýčením**, které má stavebník povinnost objednat alespoň 14 dnů předem (kontakt: Ing. Rudolf Čihák, e-mail rcihak@site.cz, tel. 267198362);
- vii. **Pracovníci provádějící práce budou prokazatelně seznámeni s polohou PV a podmínkami tohoto vyjádření**;
- viii. Před zahájením stavebních prací budou místa styků (křížení, souběhů) na základě vytýčení v terénu odkryta ručně kopanými sondami a případné zjištěné nesrovnalosti budou oznámeny společnosti OPTILINE (ochranasite@site.cz);
- ix. Při stavebních pracích v ochranném pásmu PV bude vždy dbáno nejvyšší opatrnosti, je zakázáno používat nevhodné nářadí a **žádné mechanizační prostředky**;
- x. **V ochranném pásmu PV nebudou umístována žádná zařízení, včetně skladování materiálu či pohybu těžké techniky**. Po trase PV nebude pojížděno těžkými vozidly (mechanizací), pokud nebude provedena odpovídající ochrana těchto tras proti mechanickému poškození (panely nebo jiným vhodným způsobem) - bude řešeno v Dokumentaci pro provádění stavby a bude předem odsouhlaseno společností OPTILINE (ochranasite@site.cz);
- xi. V ochranném pásmu PV nebudou vysazovány dřeviny trvalého charakteru;
- xii. Při křížení nebo souběhu jiné sítě s PV bude zejména dodržena norma ČSN 736005 o prostorovém uspořádání sítí technického vybavení. Způsob ochrany PV při křížení či souběhu bude vždy řešen v Dokumentaci pro provádění stavby;
- xiii. Odkryté PV bude řádně zabezpečeno proti poškození při provádění prací, proti poškození třetí stranou, jakož i jakémukoliv poškození obecně. O odkrytém PV bude zajištěna fotodokumentace;
- xiv. **Před zakrytím PV bude ke kontrole přizván zástupce OPTILINE** (kontakt ochrana sítí);
- xv. Bez předchozího souhlasu OPTILINE nebude snížena nebo zvýšena vrstva krytí nad PV (ochranasite@site.cz);
- xvi. Jakékoliv poškození či narušení PV bude okamžitě ohlášeno na telefonní číslo 267 198 123 nebo 267 198 333 - na servisní dispečink společnosti OPTILINE a také na e-mailovou adresu [sos@site.cz](mailto:sos@site.cz);
- xvii. V případě jakéhokoliv poškození PV (i dodatečně zjištěného) vzniká společnosti OPTILINE právo na náhradu škody (vč. škod vzniklých v důsledku přerušení provozu);
- xviii. **PV nebude překládáno ani jinak upravováno.**

V případě nutnosti přeložení či jakéhokoliv jiné manipulace či úprav PV OPTILINE stanoví následující podmínky:

- i. Stavebník uzavře se společností OPTILINE smlouvu o přeložce / smlouvu o dotčení;
- ii. Práce spojené s přeložením, manipulací nebo úpravou PV budou provedeny výhradně společností OPTILINE, včetně vypracování Dokumentace pro provádění stavby;
- iii. Stavebník zajistí veřejnoprávní a majetkové vypořádání (příslušné povolení dle příslušného zákona, práva věcných břemen a veškeré ostatní náležitosti a povinnosti).

**V případě změny předpokládané plochy vyznačeného zájmového území či změny účelu vyjádření je nezbytné požádat společnost OPTILINE o nové vyjádření.**

**Toto vyjádření má platnost 1 rok ode dne vydání.** Platnost vydaného vyjádření nelze prodloužit. Po uplynutí platnosti je nutné zažádat o nové vyjádření.

Nedodržení uvedených podmínek je hrubým porušením povinností dle zákona 127/2005 Sb., zákon o elektronických komunikacích a o změně některých souvisejících zákonů (zákon o elektronických komunikacích), ve znění pozdějších předpisů.

V případě další korespondence uvádějte naše číslo vyjádření.

S pozdravem



*Přílohy: situační výkres s žadatelem určeným a vyznačeným územím*

*Petrusora*

## ŽÁDOST O VYJÁDŘENÍ O EXISTENCI SÍTĚ ELEKTRONICKÝCH KOMUNIKACÍ společnosti OPTILINE a.s.

Číslo žádosti: **OPNE00435/24**  
Název stavby /akce: **Návrh opatření na omezení rychlosti při vjezdu do obce – studie**  
Datum podání žádosti: **5.3.2024**  
Výška stavby: **0 m**  
Katastrální území:  
Číslo parcely:  
Důvod žádosti: **studie**  
Popis jiného důvodu žádosti: **studie**  
Žádost o souhlas se zjednodušeným územním řízením: **Ne**  
Žádost o souhlas s veřejnoprávní smlouvou: **Ne**  
Expresní vyřízení žádosti: **Ne**  
Průběh vedení elektronicky: **Ne**

### Žadatel

Firma / organizace: **HBH Projekt spol. s r.o.**  
IČ: **44961944**, DIČ:  
Kontaktní osoba: **David Danhofer**  
Adresa: **Kabátníkova 216/5**  
Město / obec: **Brno**  
PSČ: **60200**  
Stát:  
E-mail: **d.danhofer@hbh.cz**  
Telefonní číslo: **773450729**

### Stavebník

Firma / organizace: **HBH Projekt spol. s r.o.**  
Kontaktní osoba: **David Danhofer**  
Adresa: **Kabátníkova 216/5**  
Město / obec: **Brno**  
PSČ: **60200**  
Stát:  
E-mail: **d.danhofer@hbh.cz**  
Telefonní číslo: **773450729**

### Odeslání vyjádření s dotčením sítě elektronických komunikací

Způsob odeslání: **E-mail**  
E-mailová adresa: **d.danhofer@hbh.cz**  
Firma / organizace: **HBH Projekt spol. s r.o.**  
Kontaktní osoba: **David Danhofer**  
Adresa: **Kabátníkova 216/5**  
Město / obec: **Brno**  
PSČ: **60200**  
Stát:

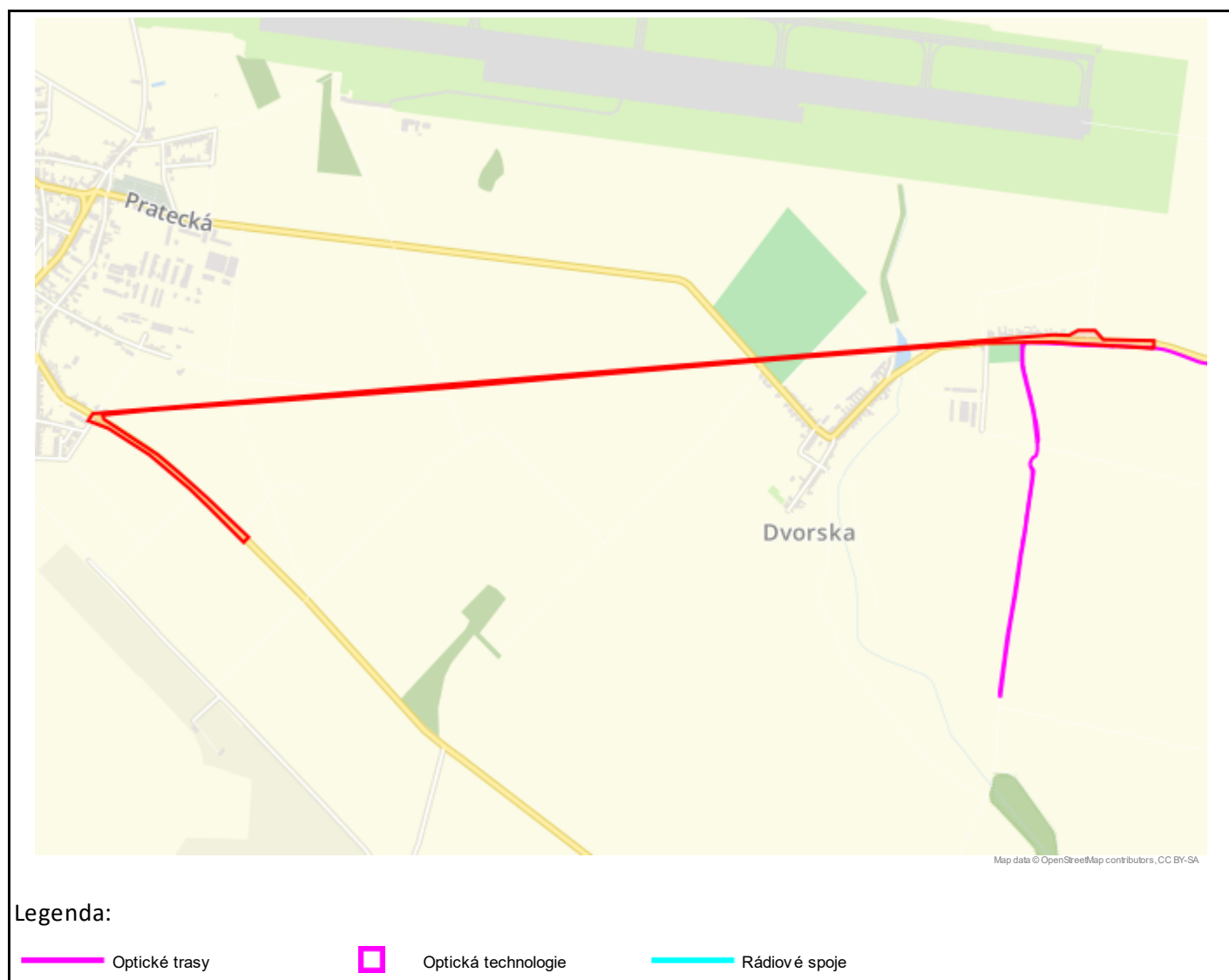

**Příloha č.1: Situační výkres s žadatelem určeným a vyznačeným územím**

Geometrie zájmové oblasti (zájmových oblastí) žádosti ve formátu WKT a souřadnicovém systému S-JTSK. Zkopírováním textu lze geometrii zobrazit v jakémkoli softwaru podporujícím formát WKT.

```
POLYGON((-591023.17 -1167316.1,-591020.52 -1167291.26,-591182.07 -1167270.88,-591205.39 -1167238.57,-591259.87 -1167232.76,-591289.55 -1167245.29,-591340.75 -1167238.25,-594441.02 -1167160.49,-594458.65 -1167181.75,-594395.94 -1167213.6,-594273.83 -1167311.87,-594157.37 -1167433.48,-594103.64 -1167497.72,-594002.44 -1167622.94,-593985.12 -1167608.31,-594105.35 -1167466.67,-594181.42 -1167383.15,-594247.22 -1167314.08,-594407.15 -1167183.1,-594409.55 -1167168.71,-594254.56 -1167169.64,-593789.17 -1167185.12,-593277.57 -1167200.69,-592795.21 -1167209.94,-592168.49 -1167223.59,-591576.69 -1167239.73,-591352.21 -1167260.55,-591023.17 -1167316.1))
```